



## LEISTUNGEN DES SÜDTIROL ALTO ADIGE GUEST PASS

Der „Südtirol Alto Adige Guest Pass“ wird den Gästen als besondere Inklusivleistung vom Gastgeber angeboten.

Der Guest Pass fördert die nachhaltige Mobilität und die Nutzung öffentlicher Verkehrsmittel. Ziel ist es unter anderem, die negativen Auswirkungen des Individualverkehrs zu reduzieren.

### Der Südtirol Guest Pass



- wird beim **Check-In** bzw. beim **Pre-Check-In** per E-Mail **versendet**
- ist auf den **Namen** und an den **Aufenthaltszeitraum gebunden**



- gilt ab 00:00 Uhr des Anreisetages bis 23:59 Uhr des Abreisetages
- ist zu Beginn **jeder Fahrt zu entwerfen**
- wird ausschließlich an nächtigende Gäste ab dem 6. Lebensjahr ausgestellt
- ist nicht für den Verkauf bestimmt

### Inkludierte Leistungen

Der Südtirol Guest Pass berechtigt zur Nutzung der öffentlichen Verkehrsmittel von südtirolmobil.



**Regional- und Regionalexpresszüge (R, RV & RE)** innerhalb Südtirols sowie bis Trient

- **Brennerbahn:** Brenner – Bozen – Trento
- **Bozen – Meran**
- **Vinschger Bahn:** Meran – Mals
- **Pustertalbahn:** Franzensfeste – Bruneck – Innichen/Vierschach



**Nahverkehrsbusse**

- Stadt- und Citybusse
- Regionalbusse
- PostAuto Schweiz
  - Linie 811: Abschnitt Mals – Müstair/Grenze
- VVT Regiobus
  - Linie 273: Abschnitt Mals – Pfunds/Kajetansbrücke
  - Linie 335: Moos i.P. – Obbergurgl (exkl. Maut)



**Seilbahnen**

- Rittner Seilbahn (Bozen - Oberbozen)
- Rittner Schmalspurbahn (Oberbozen - Klobenstein)
- Seilbahn Kohlern (Bozen – Kohlern)
- Standseilbahn Mendel (St. Anton - Mendelpass)
- Seilbahn Vöran (Burgstall – Vöran)
- Seilbahn Mölten (Vilpian – Mölten)

## Nicht inkludierte Leistungen



### Sonderlinien

- Nightliner
- Fernzüge (z.B. Railjet, Frecciarossa, Italo, Eurocity, Intercity)
- Alpinlinien: Seiser Alm Shuttle 10, 11, 12 | Linien 439, 442, 444 im Sommer



### Hunde-/Tiermitnahme

Für die Tiermitnahme ist ein eigener Fahrschein nötig. Es besteht **Maulkorbpflicht!** Blindenhunde und Haustiere die in einer für Tiertransport geeigneten Tasche bzw. Box getragen werden, benötigen kein Ticket.

Mehr Informationen: [suedtirolmobil.info/de/tickets/tarifsysteem-und-fahrschein-entwertung/tiermitnahme](https://suedtirolmobil.info/de/tickets/tarifsysteem-und-fahrschein-entwertung/tiermitnahme)



### Fahrradmitnahme

Für die Fahrradmitnahme ist ein Fahrradtagesticket nötig.

In Regionalzügen und in Bussen mit Fahrradträgern ist die Mitnahme begrenzt möglich.

Mehr Informationen: [suedtirolmobil.info/de/tickets/tarifsysteem-und-fahrschein-entwertung/fahrradmitnahme](https://suedtirolmobil.info/de/tickets/tarifsysteem-und-fahrschein-entwertung/fahrradmitnahme)

## Entwertung

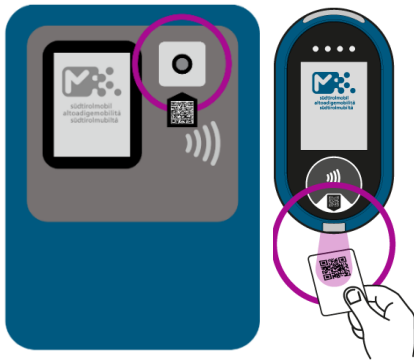

Der Südtirol Guest Pass ist zu **Beginn jeder Fahrt zu entwerten!** Die Entwertung erfolgt mittels Scannens des QR-Codes an den blauen Entwertungsgeräten. Ein „OK“ auf dem Display und ein akustisches Signal bestätigen die erfolgreiche Entwertung. Der **Guest Pass sollte nicht zu nah an das Entwertungsgerät gehalten werden.**

Bei **Bahnfahrten** muss die **Entwertung vor dem Einstieg** im Bahnhof **erfolgen**. Bei Bahnfahrten mit Umstieg erfolgt die Entwertung nur bei Fahrtantritt.

Der Guest Pass gilt als Sichtausweis auf den Linien 273 Mals-Pfunds/Kajetansbrücke, 335 Moos i.P.-Oberurgul & 811 Mals-Müstair/Grenze.

## Südtirol Guest Pass Formate

Mobile

Wallet

PDF



Der Südtirol Guest Pass wird dem Gast automatisch bei Check-In bzw. beim Pre-Check-In mit Namen und Aufenthaltszeitraum per E-Mail zugesendet.

Folgende Formate sind gültig:

- Mobile Website
- Wallet
- PDF (digital oder Ausdruck)

## Weitere Informationen zum Südtirol Guest Pass

- Südtirol Guest Pass Portal [guestpass.suedtirol.info/de](https://guestpass.suedtirol.info/de)
- Fahrplanauskunft auf [suedtirolmobil.info](https://suedtirolmobil.info) und in der suedtirolmobil App
- Beförderungsbedingungen [suedtirolmobil.info/de/tickets/befoerederungsbedingungen](https://suedtirolmobil.info/de/tickets/befoerederungsbedingungen)



### Mobilitätskonsortium – Consorzio mobilità

Rathausplatz 5a – Piazza Municipio 5a

39031 Bruneck (BZ) – Brunico (BZ)

Tel. 0474 552760

E-Mail: [info@moko.bz.it](mailto:info@moko.bz.it)